

Recomendaciones para impedir la transmisión

Es fundamental evitar las picaduras de los flebótomos. Para lograrlo:



Mantenga el patio de su casa limpio, sin escombros ni hojarasca y coloque mosquiteros en puertas y ventanas.



Si tiene corrales, gallineros y/o chiqueros: ubíquelos lejos de su casa y evite trabajar en ellos desde el atardecer hasta el amanecer.



Cuando trabaje en el monte o al aire libre use mangas largas, pantalones largos, calzado cerrado y aplíquese repelente.



Evite que su perro duerma a la intemperie durante las noches. Use collares o pipetas repelentes para protegerlo de las picaduras.

Importante

- Una persona enferma de leishmaniasis visceral puede curarse si es diagnosticada y tratada a tiempo.
- Ante cualquier duda, consulte a su médico.

El tratamiento

Las personas que padecen la leishmaniasis visceral cuentan con un tratamiento y se pueden curar. Para ello, es importante extremar las medidas de cuidado, estar atento a la aparición de los primeros síntomas y consultar con un especialista. El médico es quien, luego de realizar el diagnóstico, indicará el tratamiento adecuado y realizará el correspondiente seguimiento.



Fundación Mundo Sano
Paraguay 1535 | C1061ABC
Buenos Aires | Argentina
Tel. (54 11) 4872-1333

mundosano@mundosano.org

Leishmaniasis Visceral

Guía básica de información y cuidados

Qué es, cómo se transmite y cómo se previene. Cuáles son los síntomas en las personas y en los perros.



Mundo Sano

¿Qué es la leishmaniasis visceral?

Es una enfermedad parasitaria que suele presentarse en áreas urbanas y se transmite a través de la picadura de un flebótomo, un pequeño insecto volador de hábitos nocturnos, conocido popularmente como torito, plumilla o carachay.

La leishmaniasis visceral afecta diversos órganos del cuerpo y puede causar la muerte si no es tratada a tiempo. Los animales domésticos, en especial los perros, también pueden desarrollar la enfermedad.

Importante: La leishmaniasis visceral no se contagia entre personas, ni de animales a personas. Sólo se transmite mediante la picadura del flebótomo.

Cómo viven los flebótomos



DÓNDE: Son insectos voladores, de hábitos nocturnos, que suelen medir entre 2 y 3 milímetros. Sus crías se desarrollan en suelos húmedos con abundante materia orgánica (hojarasca, frutos, basura).



CÓMO: Los machos adultos se alimentan de jugos vegetales y las hembras de sangre: éstas son las que transmiten el parásito *Leishmania infantum*, agente causante de la enfermedad.



CUÁNDO: Pican entre el atardecer y el amanecer. Durante el día se encuentran en las grietas de los troncos y paredes, en lugares húmedos, sombreados y cubiertos de vegetación.

Transmisión y síntomas

El ciclo de transmisión de la leishmaniasis visceral comienza cuando un flebótomo pica a un perro infectado y luego a una persona o a un perro sano. Como la aparición de los primeros síntomas no es inmediata, se recomienda estar atento y consultar al médico.

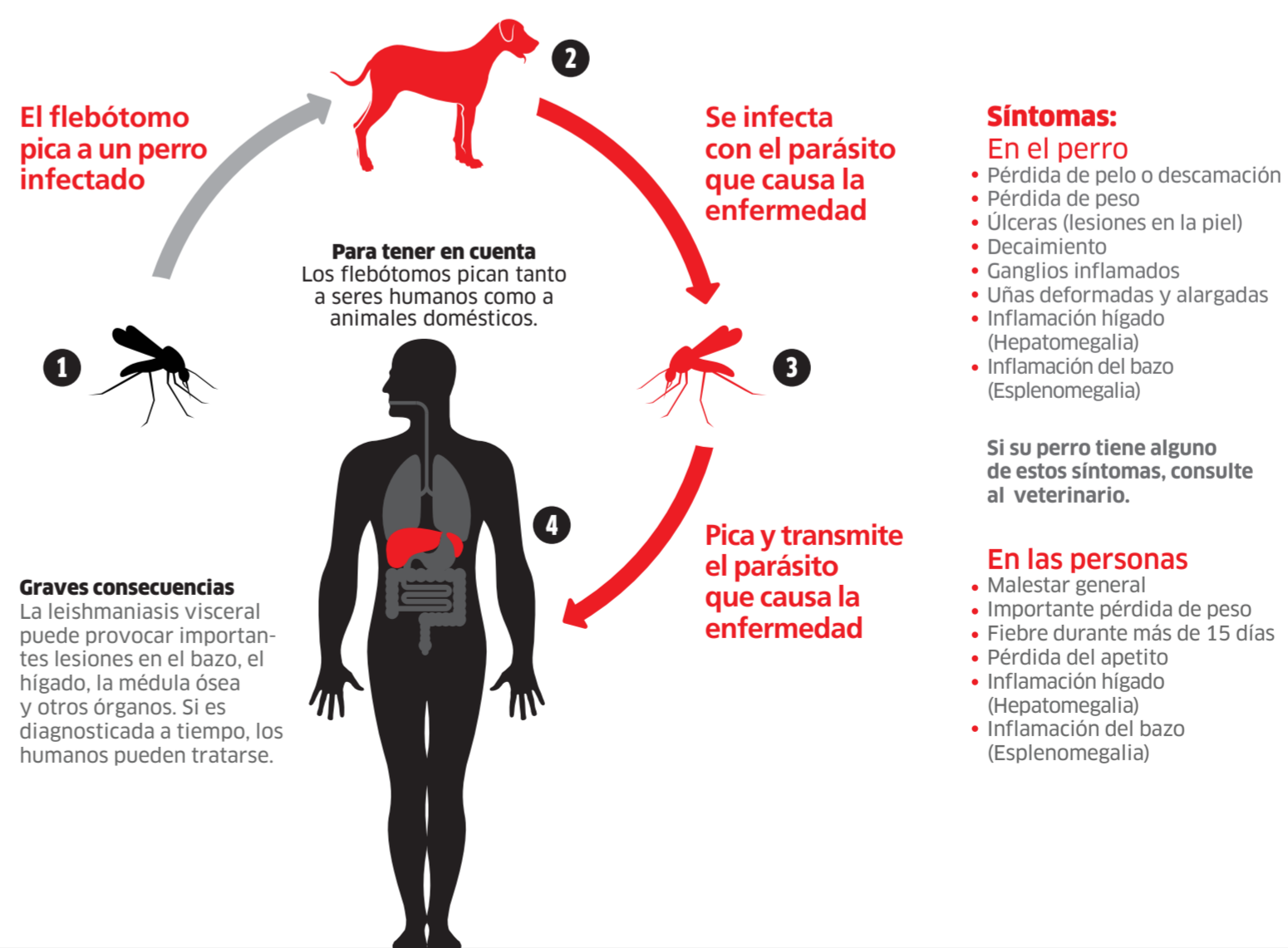

www.mundosano.org